Editorial MIC

Feria y Fiestas Patronales

en la Leal Villa de

Los Barrios

del 9 al 15 de Mayo de 2022

TECNOCASA

FRANCHISING NETWORK

LA **RED INMOBILIARIA** LÍDER

Confía en el verde

HORARIO

Lunes-Viernes: 09:00 - 14:00 I 17:00 - 21:00 I Sábado: 10:00 - 14:00 I Domingos: **Previa Cita**

C/ Padre Dámaso, 4 Local 5A · 11370 Los Barrios I **645 078 611** · **671 484 999** I ca512@tecnocasa.es

Índice

Saluda del Alcalde · · · · · · · · · · · · · · · · · · 5

Saluda del Concejal de Feria y Fiestas · 7

Una feria más igualitaria, más solidaria 8

Invitación al Acto de Coronación · · · · 11

Reina Juvenil · 12

Rey Juvenil · 14

Corte Juvenil · 16

Reina Infantil · 18

Rey Infantil · 20

Corte Infantil · 22

Recinto Ferial · 24

Programación Feria y Fiestas Patronales 27

Delegación de Políticas de Igualdad · · 28

Saluda del Pregonero · · · · · · · · · · · · · · · 29

El Cartel de la Feria · · · · · · · · · · · · · · · · 30

Corte Juvenil · 32

Corte Infantil · 34

Reina y Damas del Hogar del Pensionista 37

Yo no me pierdo en la Feria de Los Barrios 40

50 Aniversario de la primera Corte Infantil · 44

Homenajeados en el Día de Andalucía 48

Nuestro Agradecimiento a las siguientes entidades que hacen posible que nuestra Feria vuelva con más fuerza que nunca:

Asociación de Feriantes de Cádiz y Comarca de la Janda
Peña Cultural "Los Churrascas"
Peña La Espuela
Asociación Tres Catorce Círculo de Amigos
Agrupación Local Psoe
Asociación La Alcaria
Peña Amigos del Camino
Casino de Los Barrios
Unión Deportiva Los Barrios
Peña Cultural Toro Embolao
Peña los 15 V
Peña Cultural Deportiva Atlético de Los Barrios
Sociedad Deportiva Caza y Pesca La Gineta
Delegaciones del Ayuntamiento de Los Barrios:
Delegación de Festejos
Oficina Técnica
Delegación de Obras y Servicios
Policía Local
Departamento de Prevención
Protección Civil
Delegación de Limpieza
Sitelec
Bomberos
Departamento de Contratación
Comisión de Fiestas
Servicios Sanitarios
Finca Soto de Roma

¡Sin olvidar a todos nuestros vecinos que disfrutarán nuestra gran Feria 2022!

TELÉFONOS

Policía Local: 956 620 780
Guardia Civil: 956 620 013 / 062
Centro de Salud: 956 024 611
Ambulancias: 061
Bomberos: 085
Radio Taxi Los Barrios: 956 606 060
Emergencias: 112

Editorial MIC
Tel.: 902 271 902
www.editorialmic.com

ELECTRODOMÉSTICOS

TECNOLOGÍA

DESCANSO

CLIMATIZACIÓN

LA TRANQUILIDAD DE COMPRAR EN MILAR

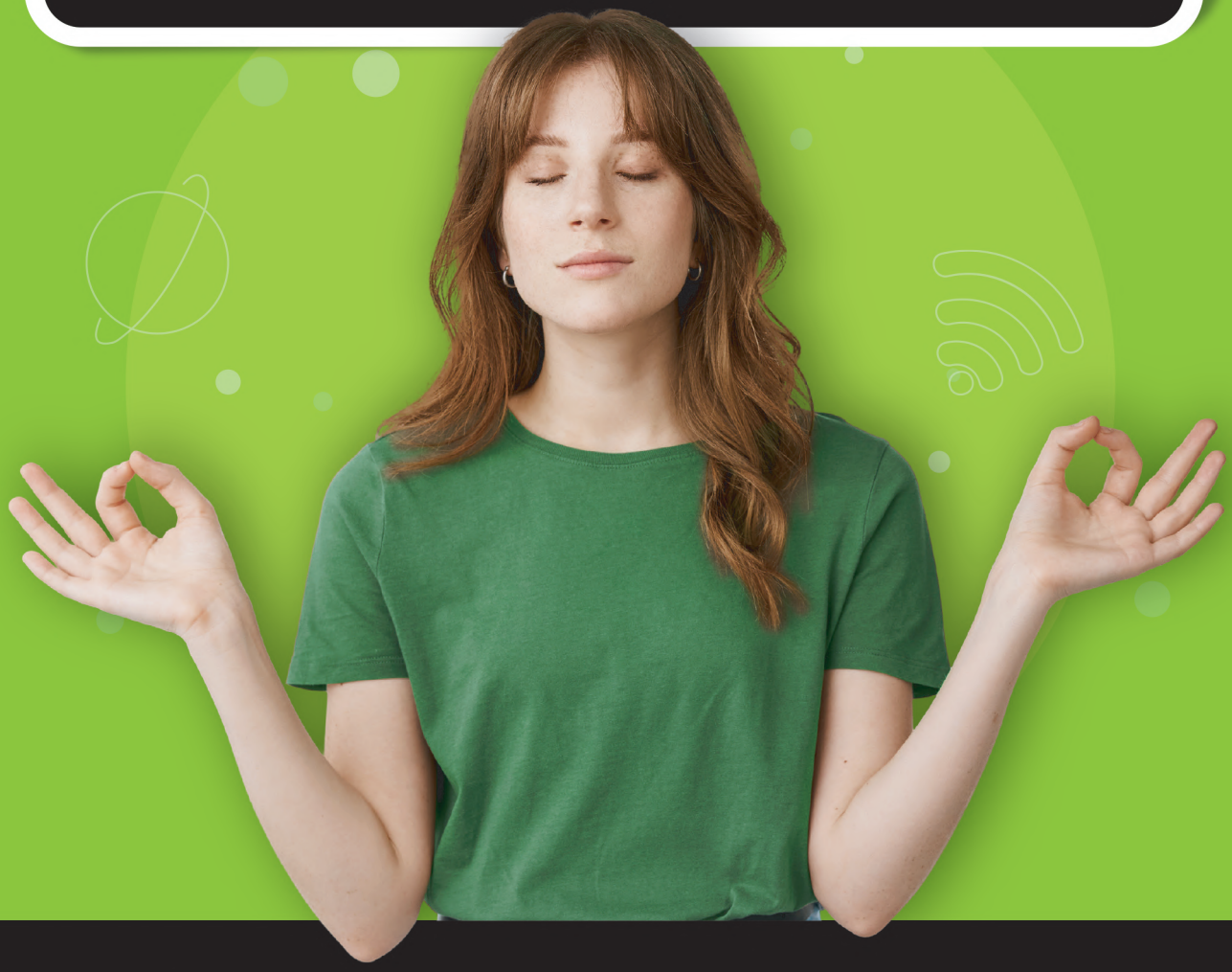

MILAR PALMONES
Carretera N-340 (Pol. Ind. Palmones), S/N

MILAR ALGECIRAS
C. Alfonso XI, 10

MILAR

Saluda del Alcalde

"No olvidemos lo que fuimos, lo que seguimos siendo"

Qué larga se ha hecho la espera. Cuando ya tenemos nuestra feria tan cerca, y casi la podemos tocar con las manos, no podemos evitar acordarnos de estos dos últimos dos años de nuestra vida.

Un tiempo marcado por una pandemia que nadie previó, pero que supimos afrontar con entereza y dignidad, con esfuerzo y siendo solidarios con quienes más nos necesitaron.

Dos años sin acudir a nuestro ferial que, aunque nos han parecido un mundo, una larga travesía, creedme si os digo que son solo dos años de una vida entera llena de ferias.

Para mí, esta Feria y Fiestas Patronales 2022 también serán muy especiales. Serán las primeras que viviré como alcalde, con una gran responsabilidad, pero también con la satisfacción de volver, de regresar, de participar del reencuentro.

Quiero agradecer el trabajo de todos los concejales, de todos los trabajadores municipales, empresas, caseteros, feriantes y Fuerzas y Cuerpos de Seguridad que van a participar en el buen desarrollo de esta feria.

Una feria que podríamos denominar del regreso. Por eso os pido que estos dos años de silencio no nos hagan olvidar lo que fuimos, lo que seguimos siendo, ese pueblo amable y acogedor que disfruta recibiendo a todo aquel que acude estos días a Los Barrios a celebrar que seguimos aquí, con las mismas ganas y la misma alegría.

No quiero olvidarme de las cortes de este año, juveniles e infantiles, en las que, por primera vez, participan hombres y mujeres en igualdad de condiciones. Este es un claro gesto que como municipio nos honra y que hemos hecho para responder a las exigencias de una sociedad cada vez más igualitaria.

Como he dicho en otras ocasiones, nos gusta escribir un capítulo de nuestra bonita historia.

Espero que esta feria, con la ayuda de todos vosotros, también lo sea.

¡Feliz feria a todos y todas!

Miguel Alconchel
Alcalde de Los Barrios

Y AHORA CONTRATA
TU SEGURO DE SALUD CON

asisa

CONSULTA CON TU MEDIADOR
O VISITA ASOCIACIONEUROPEA.COM

ASOCIACIÓN Europea
Compañía de Seguros S.A.

PROTECCIÓN FAMILIAR

- Asistencia en viaje
- Defensa Jurídica
- Cuadro médico y 2ª opinión
- Traslado nacional e internacional
- Hospitalización y Parto
- Indemnización muerte o invalidez por accidente
- Videoconsola médica y jurídica ilimitada
- Servicio de Gestoría en Vida
- Vigilancia en Boletines Oficiales

Y mucho más... descúbrelo aquí:

Llámanos 956 62 83 34

Plaza de la Iglesia, 17 - Los Barrios

Ahora 2 meses
GRATIS*

*Oferta válida hasta 31 de mayo

TANATORIO DE LOS BARRIOS

Trabajamos con todas las compañías:

- Profesionales con experiencia para ofrecer el mejor servicio
- 3 salas
- 108 Plazas Parking
- Cafetería
- Capilla

Llámanos: 956 62 83 34
Prolongación el Calvario, S/N
Los Barrios

TANAGRUP

Saluda del Concejal de Feria y Fiestas

Es tan importante decir siempre lo que pensamos. Aunque, mucho más, expresar lo que sentimos, y con la misma ilusión de un niño, tengo que deciros que llevaba tiempo esperando este momento. Estos días de carreras, de trabajo, de reuniones, en los días previos a momentos tan mágicos, días de ilusión y alegría. Ahora lo veo de otro modo, entre farollilos y luces, respirando la felicidad que nos quitaron hace dos años.

Para mí es un gran placer disfrutar de todo esto como delegado de Festejos. Hace tiempo que lo estábamos deseando: días de tradición, diversión y gastronomía se unen para celebrar nuestra fiesta más esperada del año. Un tiempo de nuevos comienzos, de disfrutar de nuestra feria, y cuidando cada detalle para mejorarla.

Esta feria viene cargada de ilusión, de ganas, de abrazos, de risas, de bailes, de felicidad y alegría, después de estos tiempos difíciles, y siempre siendo prudentes sin olvidar el pasado.

Mi agradecimiento a todos aquellos que durante estos dos años de altibajos han estado con nosotros. Hay actitudes que te ayudan a seguir y en esta vida acercarse a personas positivas, a gente agradecida, a los humildes y a los soñadores, lo es todo. Agradezco el esfuerzo a los que se dejan la piel día a día para mejorar el trabajo en las delegaciones, en especial la Delegación de Festejos; y a los que nos ayudan a que la feria transcurra con total normalidad como son la Guardia Civil, Policía Local, Protección Civil, Bomberos, servicios sanitarios, equipo de limpieza y todos los profesionales que hacen que todo esté a punto para comenzar cada día nuestra feria.

No quiero olvidar los puntales más importantes de la feria. A nuestra Federación Local de Caseteros, con todos sus socios; y a la Asociación de Feriantes, que han pasado por unos tiempos difíciles, y sin los que nuestra feria no sería posible.

Me gustaría dejar aquí unas palabras de agradecimiento a la Asociación de Pregoneros de la Villa de Los Barrios. Gracias por resaltar a la buena gente de Los Barrios, dando la bienvenida a su nuevo presidente, José Antonio de la Yeza, y lanzo un gran abrazo al cielo para Pepe Romero.

Por último quiero aprovechar para invitar a todos los vecinos y vecinas a que disfruten de estas fiestas que reflejan la hospitalidad de nuestro gran pueblo. Preparad vuestras mejores galas, vuestras mejores sonrisas, vuelve nuestra tradición, vuelve nuestra feria.

¡Feliz Feria! ¡Viva San Isidro! Y ¡Viva Los Barrios!

Daniel Pérez
Concejal de Feria y Fiestas

Una feria más igualitaria, más solidaria

Nuestra feria no vive de espaldas a la sociedad en la que se desarrolla. Evoluciona al tiempo en que lo hacen quienes la viven y la disfrutan.

En estos últimos años ha sabido adaptarse a las nuevas demandas, compatibilizando siempre descanso y diversión, para convertir nuestro ferial en un espacio más igualitario y, sobre todo, más solidario con otros colectivos.

Campañas en contra de la violencia de género, lideradas por la delegación de Políticas de Igualdad; rechazando cualquier acto violento hacia las mujeres en los días de feria, son un claro ejemplo de la evolución de nuestras fiestas patronales.

Así nos lo reclama una sociedad cada vez más concienciada con la no discriminación por razón de sexo o género. La violencia, cualquier tipo de violencia, no debe permitirse ni tolerarse, ni dentro ni fuera de nuestra feria.

Y si hablamos de no discriminación, lo hacemos también de igualdad. Y en ese terreno hemos dado un paso de gigante, eligiendo a la primera corte infantil y juvenil en la que participan hombres y mujeres, en los papeles de reina, rey, caballero y dama.

Tradicionalmente, el hombre había sido relegado al papel de acompañante; y la mujer era seleccionada a criterios que, en la actualidad, no hablan de una sociedad igualitaria. De ahí que la delegación de Festejos haya optado este año por incorporar al hombre como miembro de la corte con idéntica relevancia y protagonismo; y se haya decidido por el sorteo como la fórmula más justa para acceder a la corte; en igualdad de oportunidades para todos los aspirantes.

Esta Feria y Fiestas Patronales 2022 formarán parte de la historia por ser las primeras en que sus cortes infantiles y juveniles, masculinas y femeninas, subirán al escenario cumpliendo un mismo papel: el de enviar a la sociedad un mensaje alto y claro de igualdad.

Otra de las peticiones que han convertido a nuestra fiesta mayor en un espacio más tolerante es la procedente de los colectivos que atienden a los menores con problemas del espectro autista.

Para que estos niños y niñas pudieran vivir la feria igual que el resto, incorporamos los días sin ruido, una fórmula que permite, durante unas horas, que los pequeños y pequeñas que padecen autismo puedan acudir al ferial a vivir estos días tan señalados y de tanta alegría para todos.

Es nuestro deseo que la feria sea ese espacio capaz de acoger todas las necesidades que una sociedad como la actual reclama a las administraciones. Solo de este modo podremos sentir que la feria es una feria inclusiva, tolerante y abierta.

Tampoco nos olvidamos de la seguridad, una de las áreas más sensibles de una fiesta que reúne a miles de personas cada día. Además del dispositivo preparado y dispuesto para garantizar el buen desarrollo de la misma, una campaña liderada por el Grupo Operativo de Apoyo y Prevención (GOAP), perteneciente a nuestra Jefatura Local, permite a los más pequeños disponer de una pulsera identificativa con la que ser atendido en caso de pérdida.

Una excelente herramienta que llega precedida de una charla de los agentes en los colegios para que los más pequeños entiendan que la Policía Local está ahí para ayudarles.

Como podéis comprobar, nuestra feria avanza hacia un lugar mejor, hacia ese espacio de convivencia en el que todos, sin distinción, sienten que la fiesta solo tiene un objetivo: hacerles felices.

TOCONSTRUCCIÓN

TOCERÁMICA
AZULEJOS · PAVIMENTOS · SANITARIOS

Síguenos

TOCERÁMICA: Bergantin, 5 · 11379 Palmones | **657 47 54 54**

TOCONSTRUCCIÓN: Polígono industrial Cortijo Real, Av. la Unión, 20, Nave 4 · 11206 Algeciras, Cádiz | **663 07 77 05**

C/ Consuelo, 4 · Los Barrios Cádiz
☎ 956 622 579 | Clinicasanadent

Sanadent
Clínica Dental

Invitación al

Acto de Coronación

Reina Infantil Saliente:
Lola Acosta Sainz

Reina Juvenil Saliente:
Marta Aragón Rodríguez

Marta Aragón Rodríguez y Lola Acosta Sainz, nos invitan al acto de coronación que tendrá lugar el lunes 9 de Mayo a las 18:30h en la Plaza de la Iglesia, donde se presentará a las dos cortes, con sus respectivos Reyes. Ha sido dos años de espera, de emoción y de sueños. Esperamos que disfruten de esta oportunidad que les depara y guarden un hermoso recuerdo de estos días.

Reina Juvenil

ARIADNA GARCÍA HERNÁNDEZ, 20 años, estudia grado superior en mediación comunicativa, quiere continuar su formación académica con la carrera de terapia ocupacional, aunque bien que podría dedicarse al baile flamenco, porque arte bailando tiene para regalar. Su pelo baila con la brisa, como lo hacen sus tacones, y su sonrisa y alegría pasearán por las calles de la feria, estos merecidísimos días de fiesta.

Rey Juvenil

CRISTÓBAL TAPIA CÓZAR, 21 años, estudia la carrera de flamenco de baile y compagina sus estudios trabajando como camarero y bailaor. Su nombre quedará para siempre grabado en los libros de historia de la Villa de Los Barrios, como el primer Rey Juvenil de su Feria y Fiestas Patronales. Cristóbal es entusiasmo, coraje, es flamenco puro, y forma, junto con nuestra Reina, Ariadna, una de las mejores parejas de baile de nuestra bella localidad.

Corte Juvenil Feria y Fiestas Patronales

Villa de Los Barrios 2022

CELESTE GÓMEZ GAVIRA 18 años, terminó la ESO, actualmente se forma para iniciar el ciclo medio de farmacia.

AROA LUQUE CARRETERO 17 años, estudia grado medio de enfermería, para continuar con el grado superior y finalmente estudiar la carrera de enfermería.

FIDEL CECILIO ÁLVAREZ RAMOS 20 años, estudia animación sociocultural y turística. Quiere continuar estudiando pedagogía y ser orientador de instituto.

PAOLA SÁNCHEZ SÁNCHEZ 18 años, estudia ciclo medio de hostelería en la Escuela de Hostelería de San Roque (Cádiz). El próximo curso se matriculará en el ciclo superior de auxiliar de enfermería.

IRINA GONZÁLEZ TORREJÓN 20 años, estudia 4º de la ESO y formación profesional de dependencia de comercio. Su ilusión es ser empresaria autónoma en el mercado de la moda.

MIGUEL ÁNGEL CABEZA SERRANO 17 años, estudia 2º de bachillerato quiere hacer oposiciones para Policía.

Reina Infantil

LYDIA GARCÍA VÁZQUEZ, del colegio San Isidro Labrador. Dos años lleva Lydia soñando que este día llegaría. Se acerca el momento, y cada noche sueña que es feria, y vive junto a sus compañeras y compañeros, uno de los días mas hermosos de su vida. Y despierta, ve que no es un sueño, ¡La feria es una realidad y eres la reina, que paseará su corona por todo el ferial!

Rey Infantil

MIGUEL ÁNGEL NÚÑEZ SÁNCHEZ, del colegio San Ramón Nonato. Llegó su momento, está a un paso de coronarse como primer Rey Infantil de nuestra Feria junto a su maravillosa corte infantil. Juntos, haréis que la cabalgata vuelva a las calles del pueblo, que lluevan los caramelos, y que los ríos de confeti, risas y serpentinas sean una realidad.

Corte Infantil Feria y Fiestas Patronales

Villa de Los Barrios 2022

DAMA
IRENE GARCÍA BENÍTEZ
COLEGIO PÚBLICO DON JUAN GONZÁLEZ

DAMA
ADRIANA SALCEDO DÍAZ
COLEGIO PÚBLICO LUIS LAMADRID

DAMA
GEMA GÓMEZ RIVERA
COLEGIO PÚBLICO SAN RAMÓN NONATO

CABALLERO
YERAI SERRANO PÉREZ
COLEGIO PÚBLICO SAN ISIDRO LABRADOR

CABALLERO
NICOLÁS ARREBOLA GUTIÉRREZ
COLEGIO PÚBLICO DON JUAN GONZÁLEZ

CABALLERO
NICOLÁS GONZÁLEZ LOBATO
COLEGIO PÚBLICO LUIS LAMADRID

Recinto Ferial

Nº ORDEN	NOMBRE CASETA
C.1	Peña Cultural LOS CHURRASCAS
C.2	Asociación LA ESPUELA
C.3	Asociación CASINO LOS BARRIOS
C.4	Peña 15 V
C.5	Asociación 3.14 CIRCULO DE AMIGOS
C.6	Peña AMIGOS DEL CAMINO
C.7	Peña TORO EMBOLAO
C.8	Asociación de Caza y Pesca LA GINETA
C.9	Asociación Cultural LA ALCARIA
C.10	P.S.O.E.
C.11	Union Deportiva Los Barrios
C.12	Asociación Cultural ATLETICO LOS BARRIOS

NAVARRO MONTES

AGRICULTURA, JARDINERÍA Y ÁREAS VERDES

CÉSPED DEL SUR

PRODUCTOR DE CÉSPED NATURAL

GRUPO NAVARRO

AVDA. TERCER CENTENARIO, 20, LOS BARRIOS - 956 620 038

SALUD Y ALIMENTACIÓN ANIMAL

navarrozoovet

EQUIPAMIENTO VETERINARIO

unovet

CONTACTO :

+34 956 62 21 90

info@clinicadentsalud.com

C/ Austria, 2 11370
Los Barrios (Cádiz)

Nuestros Tratamientos

Implantología
Ortodoncia
Endodoncia
Cirugía oral

¿QUIERES
VOLVER A
SONREIR?

Dentsalud

www.clinicadentsalud.com

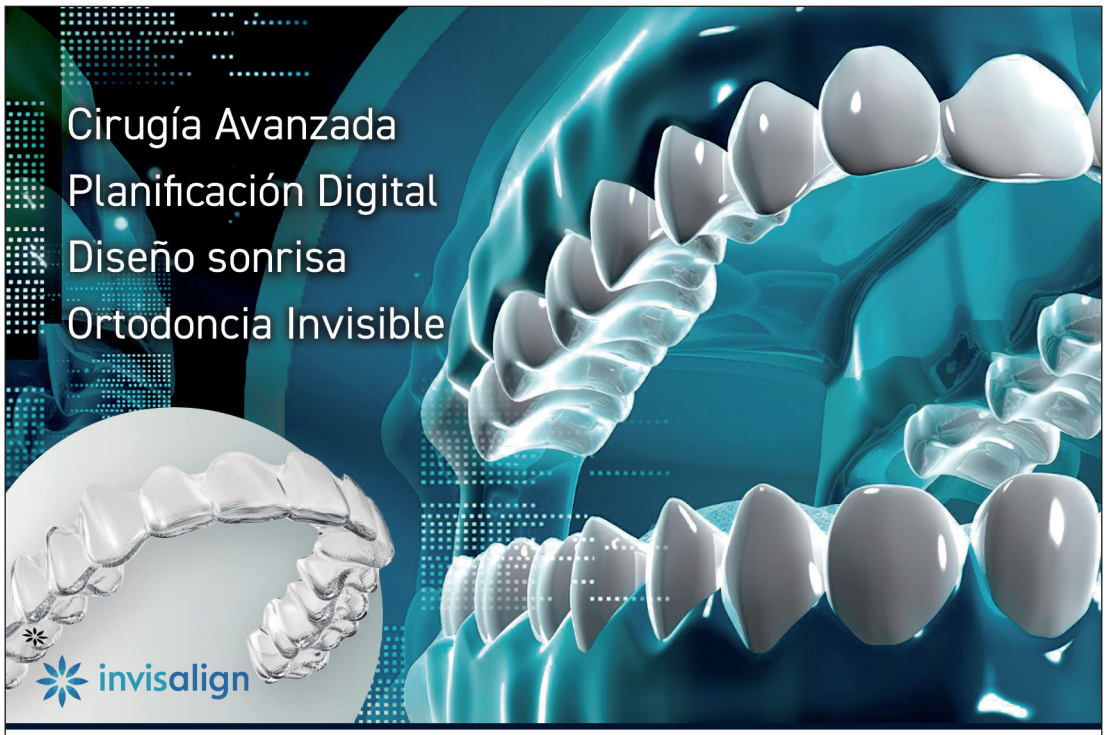

C/ Consuelo, 4 · Los Barrios Cádiz
☎ 956 622 579 | Clinicasanadent

Sanadent
Clínica Dental

Programación Feria y Fiestas Patronales
En La Villa de Los Barrios 2022

Domingo 8 de mayo:

DOMINGO DE FAROLILLOS
Día del Niño con precios especiales para todas las atracciones (2€)

De 18 a 20 h. Las atracciones funcionarán sin música para que todos los niños/as puedan disfrutar de nuestra Feria

Lunes 9 de mayo

18:30 h. Acto de Coronación de las Cortes Infantil y Juvenil 2022 (en la Plaza de la Iglesia)

21:00 h. Gran Cabalgata de Feria

23:00 h. Encendido Inaugural del Alumbrado de Feria

Martes 10 de mayo

Disfruten de nuestra gran gastronomía y de las mejores actuaciones en las diferentes casetas del ferial

14:00 h. Comida Homenaje a la 3ª edad

Miércoles 11 de mayo

DURANTE TODO EL DÍA: Disfruten de nuestra gran gastronomía y de las mejores actuaciones en las diferentes casetas del ferial
Día del Niño con precios especiales para todas las atracciones (2€)

De 18 a 20 h. las atracciones funcionarán sin música para que todos los niños/as puedan disfrutar de nuestra Feria

Jueves 12 de mayo

Disfruten de nuestra gran gastronomía y de las mejores actuaciones en las diferentes casetas del ferial

Viernes 13 de mayo

Disfruten de nuestra gran gastronomía y de las mejores actuaciones en las diferentes casetas del ferial

Sábado 14 de mayo

Disfruten de nuestra gran gastronomía y de las mejores actuaciones en las diferentes casetas del ferial

Domingo 15 de mayo

Disfruten de nuestra gran gastronomía y de las mejores actuaciones en las diferentes casetas del ferial

Día del Patrón

11:30 h. Misa en honor de nuestro patrón San Isidro Labrador.
Posteriormente procesionará por las calles de nuestro pueblo

DELEGACIÓN DE POLÍTICAS DE IGUALDAD-AYUNTAMIENTO DE LOS BARRIOS.

Bajo el lema:
“Con miedo no hay feria”,
Contra las Agresiones sexistas.

La feria es un encuentro de diversión para toda la ciudadanía, son nuestras fiestas y como tal, vamos a pasarlo bien. No podemos permitir que la Emoción durante estos días sea el Miedo para una parte de la población.

El Ayuntamiento de Los Barrios quiere garantizar que todos y todas disfrutemos de nuestras fiestas, nuestra Feria 2022 en un contexto de Seguridad, Libertad e Igualdad rechazando cualquier tipo de Violencia de Género.

- ¡Ve siempre acompañada!
- ¡No pierdas de vista tu copa!
- ¡No te fíes de nadie!
- ¡Que te acompañe alguien a casa!
- Estar en Alerta continúa.

¡YA ESTÁ BIEN!

Queremos ir a la feria a pasarlo bien a divertirnos.
¡No quiero tener MIEDO!

¿Y TÚ QUIERES VIVIR A TOPE LA FERIA?. PUES RESPETA!!

SI ERES TESTIGO DE UNA AGRESIÓN SEXUAL Y NO LO DENUNCIAS TE CONVIERTES EN CÓMPLICE, ¡NO LO OLVIDES!

PUNTOS DE INFORMACIÓN Y TELÉFONOS DE AYUDA:

EMERGENCIAS: 016
POLICÍA LOCAL: 956 620 780
GUARDIA CIVIL: 956 620 013
INSTITUTO ANDALUZ DE LA MUJER: 900 200 999

CENTRO DE INFORMACIÓN A LA MUJER. AYUNTAMIENTO DE LOS BARRIOS:
956 582 500 ext. 1210/1211
681 172 644

cmim@ayto-losbarrios.es

Saluda del Pregonero

Juan Manuel Camacho Rojas, natural y vecino de Los Barrios, hijo de Laureano y Catalina. Es el mayor de tres hermanos (Angelita y José Mª son los otros). Casado con Susana Domínguez y con dos hijas: Susana y Raquel. Nació el 19 de octubre de 1.962. Él resalta que nació en su casa, en la calle Jesús, María y José, uno de los callejones de la Iglesia. Eso le ha permitido, según nos cuenta, poder decir con mucho orgullo y siempre que ha tenido ocasión, que "EN LOS BARRIOS HE NACIDO, ME HE CRIADO, HE ESTUDIADO, TRABAJADO, CASADO Y TODO LO -ADO QUE SE PUEDA DECIR. SIEMPRE AQUÍ EN MI PUEBLO".

Desde los dos años y medio ya iba con su sillita, su pizarra y su pizarrín a lo de María Vargas, donde aprendió a leer, escribir, contar y hacer las primeras "cuentas". A los 6 años entró en el Colegio San Isidro, que acababa de inaugurarse, y ahí terminó toda la E.G.B. Para continuar estudiando el bachillerato ya tuvo que ir a diario a Algeciras, al Instituto Isla Verde, donde terminó BUP y COU. Al parecer desde que empezó esta etapa, sintió una clara inclinación hacia la arquitectura y con ese objetivo enfocó sus estudios.

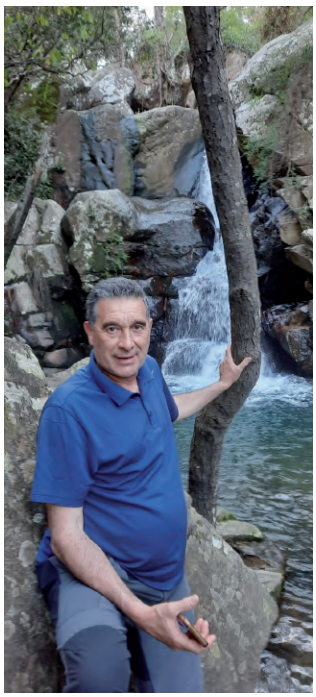

Al terminar el COU, nos cuenta que, ya se le presentó el primer dilema serio en su vida, para estudiar Arquitectura tenía que irse a vivir fuera, y eso no era nada fácil en aquellos tiempos. Con el apoyo de su familia y con un crédito especial al estudio que su familia le avaló en la Caja de Ahorros de Jerez, se matriculó en la Facultad de Arquitectura de Sevilla, donde comenzó, pero... no terminó. Nos dice que supuso una gran desilusión y un gran fracaso para él mismo, el tener que tomar la decisión de abandonar, pero en cuanto fue totalmente consciente que no podría terminar la carrera en el tiempo previsto y por supuesto con el coste también previsto, lo dejó.

Al curso siguiente inició sus estudios de Magisterio La Línea. Y ahí sí ya tuvo su fijeza, y aunque ha trabajado en diferentes actividades, el objetivo era "trabajar de maestro", no contemplaba rendirse otra vez, y para ello tocaba pues prepararse las oposiciones. Seis años le costó, pero lo consiguió y hasta ahora. Y nos comenta la curiosidad que, el pregón, después de la demora por la pandemia, se va a realizar el mismo año en el que tiene previsto terminar su etapa laboral.

Juan Camacho, así es conocido entre sus amistades y compañeros, ha desarrollado desde su juventud actividades tanto profesionales, como extraprofesionales vinculadas a los/as niños/as.

Fue responsable en el grupo scout que había en la parroquia, donde también pertenecía al Club Parroquial y colaboraba en la preparación y celebración del Día del Niño, después ha estado muchos años de monitor deportivo en escuelas municipales de balonmano y voleibol, impartió clases de preparación para la obtención del Graduado Escolar con otras compañeras en el "Maestro Quico", monitor de transporte escolar y cuidador en el hogar de menores que la Diputación Provincial abrió en las viviendas del Lazareto, decir además que ha sido miembro de la "Comisión de Fiestas" durante bastantes años. Su actividad como maestro, ya de forma ininterrumpida hasta la actualidad, comienza en el año 1.988 como maestro sustituto en diferentes colegios de la comarca y es 1.990, cuando aprobó las oposiciones. En este punto nos dice, que en abril de ese año nació su hija mayor, y todo el mundo le decía que los niños traían un pan debajo del brazo. Y su pan fue el aprobar las oposiciones ese mismo verano. Su primer destino ya con la plaza, fue aquí en Los Barrios, en el Colegio San Isidro Labrador. Y en 1.992 obtuvo destino definitivo en el Colegio San Ramón Nonato, donde además de maestro de diferentes especialidades (Educación Física, Primaria, Primaria-bilingüe), también ha sido Secretario y Director.

Nos comenta con mucho entusiasmo que ha sido muy feliz en su trabajo y que no recuerda en ningún momento haber ido al colegio con desgana. Y que la misma sensación de satisfacción tiene con el trato recibido por todos sus familiares, amigos/as y compañeros/s. "Y encima ser pregonero en mi pueblo". "¿Qué más se puede pedir?". "Aquí estamos para lo que el futuro nos depare".

Cartel Feria y Fiesta patronales de la leal Villa de los Barrios 2022

En el Cartel de la Feria de Los Barrios 2022 se representa principalmente el descubrimiento de la alegría y la fiesta que vuelve a redescubrirse después de la pandemia que hemos vivido en el que no ha habido feria durante 2 años. En dicho cartel mi buena amiga y compañera en cada feria Alejandra Martínez Alcántara, preciosa mujer palmoneña vestida con un precioso traje de flamenca canastero de color verde esperanza y fucsia, descorre una cortina de color morado que representa la penitencia de la Semana Santa que ha pasado y a su vez de la pandemia que hemos vivido y da paso a la luz y el color de la feria, destaca una noria de fondo, la torre de la Parroquia de San Isidro y la casa Urrutia rodeada de luces y guirnaldas de bombillas, así mismo un poco más cercano se representa la imagen de San Isidro protagonista de la fiesta y la montera del torero haciendo referencia también a lo taurino de la fiesta, en primer plano una pandereta con lazos de la bandera andaluza y española tiene pintado el escudo de la villa. En la parte superior dan un ambiente más de feria si cabe una serie de farolillos, por ultimo las letras en blanco destacan en el conjunto y enmarca la obra un borde o marco amarillo ocre.

Manuel Jesús Márquez Real, autor del Cartel

Manuel Jesús Márquez Real nacido en Fuente de Cantos (Badajoz) en diciembre de 1984, criado en el ámbito de las cofradías y el arte de la escultura, la pintura y la restauración desde pequeño en su ámbito familiar, siempre destaca por su interés por el arte, estudia primero en Mérida Bachillerato de Artes para después licenciarse en Bellas Artes, especializado en Restauración y conservación de obras de arte por la Universidad de Sevilla. En su trayectoria artística destacan multitud de obras de imaginería de pequeño formato, y varias imágenes secundarias de misterios de la Semana Santa de Fuente de Cantos y Bienvenida, así mismo cuenta con una gran variedad de trabajos de restauración entre los que pueden destacar el amarrado a la columna y la imagen del patrón San Benito de Cabeza la vaca(Badajoz), el Cristo de la Expiación de Campanario, la Virgen de la Victoria y la Borriquita de la misma localidad, la virgen de las Angustias de Zafra, restauración de la Virgen de los Dolores de Paloma(Badajoz), varias imágenes de la Parroquia de San Antonio de Algeciras, Corazón de Jesús de Tarifa, Corazón de Jesús de la Parroquia de la Viña de Cádiz, Virgen del Carmen del rinconcillo Algeciras, Crucificado de la Parroquia de San José de Algeciras, restauración del resucitado de Campanario(Badajoz), restauración de la Soledad de Campanario, imagen del Patrón San Roque de Fuente de Cantos, restauración de varios pasos procesiones de Fuente de Cantos, Zafra y Bienvenida, y obras pictóricas de carácter privado de diferentes formatos. Obras propias de tipo pictórico son los carteles para la Romería de San Isidro 2011 de Fuente de

Cantos(Badajoz), Cartel de la Bendición de la imagen de Ntra. Sra. de la Paz de Fuente de Cantos, Cartel del pregón juvenil de la Hermandad de la Soledad de Chiclana, Cartel de la Semana Santa de Campanario2015(Badajoz), Cartel conmemorativo del aniversario de la Virgen del Rosario de Los Barrios2016, Cartel de la Tertulia Cofrade "Con la venia" de Jerez de la Frontera 2021, pintura para la Papeleta de sitio de la Hermandad de la Borriquita de Jerez de la Frontera 2021, Cartel de la Semana Santa de Los Barrios en 2022, multitud de portadas para libretos cofrades, así como orlas, libros de reglas como el de la Hermandad del Ecce Homo de Algeciras y multitud de obras pictóricas de diferentes técnicas para hermandades o particulares.

Ha ganado también varios concursos de pintura al aire libre en Campanario(Badajoz) Fuente de Cantos Premio de pintura Francisco de Zurbarán, Premio de pintura de la Feria de Zafra. Así como participación en varias exposiciones de pintura en San Juan del Puerto, sala de exposiciones Caixaforum Sevilla, Fuente de Cantos, Fuente del Maestre, Los Barrios (Cádiz). Actualmente regenta la Floristería El Camarin de Palmones en la que también ha conseguido numerosos premios de escaparate navideño, el último de ellos el pasado año 2021.

Corte Juvenil

Cortijo
SOTO DE ROMA

Corte Infantil

SALUD DENTAL
CLÍNICA DENTAL Dra. RAMÍREZ

Los tiempos van cambiando, la tecnología con ellos, nosotros nos formamos continuamente y hemos invertido para NO QUEDAR OBSOLETOS, y dar el mejor tratamiento que pueda existir hoy día. **LLEGA LA ERA DIGITAL**.

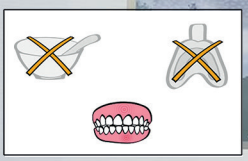

Tomar una impresión en boca con masilla-alginato utilizando una cubeta para después rellenar en yeso...
ESO YA ES PASADO.
Además lleva a errores, es molesto para el paciente y provoca náuseas.

Nosotros escaneamos su mordida digitalmente a imagen y dimensiones reales, y totalmente precisas, diseñamos sus piezas dentales para tallar en fresadora digital en clínica.
Con sistema Cerec, somos pioneros de esta tecnología en el Campo de Gibraltar, para mayor información consulta, www.unasolasesion.es

IMPORTANTES CONSEJOS A LOS PACIENTES:
-Compare presupuestos precio y calidad de su tratamiento.
-Diríjase a un clínico donde siempre esté el doctor que le atendió.
-Pida información de la formación académica del doctor, cursos, simposium, que realiza para mantenerse actualizado.
-Pregunte qué marca de implante le colocan en su boca y qué garantías le da.
-Recuerde que un protésico no es doctor, está prohibido por ley que toquen boca, no ofrecen garantía.

Hoy día ponerse una funda-corona metal-porcelana es un atraso, no se ponga metal en su boca, coronas sin metal, más estéticas y el mismo grado de dureza.

Damos cursos de diseño digital a odontólogos

MÁS CÓM... MÁS RÁPIDO

NUESTRA GRATIFICACIÓN SU TRATAMIENTO PERFECTO
GRACIAS POR TODO A NUESTROS PACIENTES.

Tlfs. **956623662 • 640059037**

LA MAYOR TECNOLOGÍA PARA LOS BOLSILLOS MÁS HUMILDES Ampliación de servicios médicos

> Control de plagas
> Ignifugación
> Tratamiento de Madera
> Control y prevención de Legionella

902 090 000

Central (Cádiz): 956 175 066
Sevilla-Huelva: 608 551 552
Córdoba-Jaén: 676 973 340
Málaga-Granada-Almería
606 372 614

PLAGASUR®

Creada para darle servicio cuando usted lo necesite

info@plagasur.com
www.plagasur.com

LedVision
ClimaVision
ledvision@ledvision.es

Dpto. Clima
Instalación y Climatización
Mantenimiento de sistemas de clima
Reparación de placas electrónicas
Ventitalción
Renovación de aire
Extracción
Aerotermia
Airzone
ACS

Dpto. Instalaciones
Electricidad
Iluminación
Domótica
Cargador vehículo eléctrico
Electromecánica y piscinas
Rótulos y luminosos
Placas solares
CCTV
Mantenimientos y reparaciones

@climavisionandalucia
Avda Antonio Machado nº17 Local 1
11370 Los Barrios (Cádiz)
Telf. 856 06 33 05

Dpto. Clima
www.climavision.es

Dpto. Instalaciones
www.ledvision.es

Reina y Damas del Hogar del Pensionista

REINA
Fina Rodríguez

DAMA
Carmen Díaz

DAMA
Paqui Olmedo

DAMA
Paqui Santos

DAMA
Virtudes Ortega

www.delgasur.com

DELGASUR, S.L.
CONSTRUCCIONES y REFORMAS
Desde 1973
Construimos sus ilusiones
OBRA NUEVA, AMPLIACIONES, REFORMAS DE COCINAS, BAÑOS, PATIOS, INTERIORES etc.
Solicite Presupuesto sin compromiso
MULTISERVICIOS

Tlf/fax.: 956 62 13 17
610 74 95 35
LOS BARRIOS (CÁDIZ)
Avd. Paseo de Coca nº 24
e-mail: delgasur@hotmail.com
www.delgasur.com
49 AÑOS de Experiencia
GARANTIA POR ESCRITO
Calidad 1ª MATERIALES CERTIFICADO
AENOR Certificado
EMPRESA RECOMENDADA por el INSTITUTO NACIONAL DEL CONSUMO I.N.C.
Acogida al Plan de Riesgos Laborales

DECATHLON
LOS BARRIOS
WWW.DECATHLON.ES
N-340 POLÍGONO PALMONES III
11370 LOS BARRIOS - CÁDIZ
TLF. 956 67 57 00

SICA
LABORATORIO Y CONSULTORÍA ALIMENTARIA
- Análisis de alimentos y Aguas.
- Formación de manipulador de Alimentos.
- Formación y Control para Prevención de *Legionella*.
- Elaboración y Tramitación de S. Autocontrol. (Planes de Higiene, Alérgenos, NRGSA)
- Control en Piscinas de uso colectivo (libros, análisis, formación,...)

Pol. Ind. Zabal C/ Bajel s/n 11300 La Línea de la Concepción (Cádiz)
Tlf: 956 64 40 41 - www.sicalaboratorios.com

federópticos
Los Barrios

C/ La Plata, 27
11370 · Los Barrios
T. 956 62 03 39/606 32 06 83

PIDE CITA

EMATGAS, S.L.
HERBO 21

SUMINISTROS
INDUSTRIALES
Y NAVALES

**ELECTRODOS,
MATERIAL
Y GASES**

...

Pol. Ind. Palmones
C/ Velero, 20
11370 Los Barrios, Cádiz
956 677 917 · 956 677 079

SPOTLESS
Limpieza Ecológica

LIMPIEZA CON OZONO

CUIDAMOS DE TI,
CUIDAMOS EL MUNDO DONDE VIVES

C/ Murcia 23 · 11204 Algeciras | ☎ 678 944 778

Yo no me pierdo en la Feria de Los Barrios

El Grupo Operativo de Apoyo y Prevención (G.O.A.P), de la Policía Local de Los Barrios (Cádiz), ha editado un CUENTO INFANTIL, que se trata de un proyecto educativo-preventivo, materializado tanto en papel como en versión digital, siendo el objetivo prioritario del mismo, el ofrecer ciertas pautas y directrices en materia de educación vial y seguridad, para que los niños y niñas adquieran hábitos viales y sepan qué hacer si se pierden, viendo paralelamente en la Policía Local, personas en quien apoyarse y en quien confiar. Lleva como título "UN DÍA EN LA FERIA DE LOS BARRIOS, CON EL G.O.A.P. DE LA POLICÍA LOCAL" y el escenario donde transcurre la historia del mencionado cuento es la Feria de Los Barrios, siendo extrapolable a cualquier evento multitudinario o lugares con gran afluencia de público, en los que es más proclive este tipo de acontecimientos.

Haciendo con todo ello de la Feria, un evento más seguro…

RECOMENDACIONES MÁS IMPORTANTES:

- De camino a la Feria si van andando, vayan cogidos de la mano de sus hijos e hijas. Hay que recorrer calles repletas de vehículos y personas. De esa forma los protegeremos de cualquier incidencia. Del mismo modo, crucen por los pasos habilitados a los peatones.

-Si se desplazan en vehículo, utilicen los sistemas de retención infantil.

-Hay que hacer hincapié a los más pequeños, que una vez lleguen al Recinto Ferial, no se vayan a despistar y estén siempre atentos para no perderse.

- Instruirles de forma que, si se pierden, no se muevan del sitio y que si ven a la Policía la alerten (lo normal es desandar lo que hemos andado, una vez nos damos cuenta de la pérdida. Si se queda en el sitio, su localización será mucho más fácil y segura para su integridad, que si se pone a deambular sin rumbo fijo).

-Mostrarles a la Policía como una figura en quién apoyarse y en quién confiar, y no como algo a lo que temer (de esa forma no huirán de las personas que precisamente están para ayudarles).

- Enseñarles para que aprendan de memoria sus datos y dirección, así como a las personas a las que debe facilitar los mismos en caso necesario.

-Velando por vuestra seguridad y por la de vuestros hijos e hijas… ¡FELIZ FERIA 2022!

Un día en la Feria de Los Barrios
con el G.O.A.P. de la Policía Local

Los niños ven a un grupo de Policías Locales que se desplaza en formación por la Feria y les da una alegría enorme. Dani, Quique y Pilar los llaman rápidamente, para explicarles que se han perdido.

Dani les cuenta lo que les ha pasado, bajo la mirada atenta de sus pequeños primos. Como sabe de memoria todos sus datos y su dirección, se los facilita a los Policías Locales para que puedan localizar a su papá y a su mamá, que estarán muy preocupados.

Mientras esperan, los Policías Locales les enseñan la furgoneta, los suben en ella y encienden las luces y las sirenas. Dani, Quique y Pilar están asombrados y entusiasmados y se lo pasan incluso mejor que en una de las atracciones de la Feria.

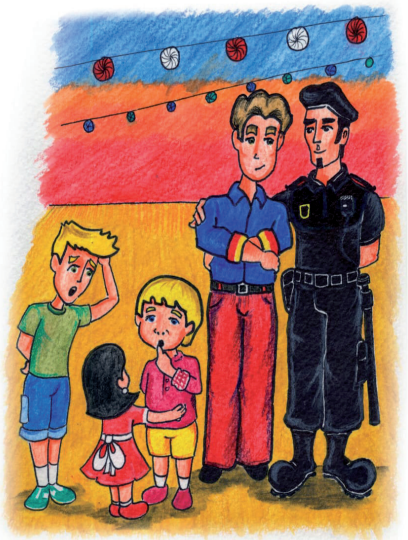

Los niños han aprendido la lección y prometen a papá y a mamá que, desde ese momento, van a estar más atentos, obedeciéndoles siempre.

by RAÚL MORENO
Si necesitas ayuda para integrar hábitos saludables, recuerda que cuentas conmigo para lograr tus objetivos
www.byraulmoreno.com
678 752 100
hola@byraulmoreno.com

ÓPTICA
NUEVA VISION
III Centenario, nº8. Local 11370. Los Barrios. Cádiz.
tel/fax +34 956 623 710

Neumáticos Palmones
Neumáticos nuevos, seminuevos, alineado de dirección y mecánica rápida
C. Galeón n25, 11379 · Los Barrios, Cádiz · 659 71 88 09

La Montera Seguros
www.lamonteraseguros.es
Avda. Tercer Centenario, 40
11370 LOS BARRIOS
956 623 272 • 615 110 760
info@lamonteraseguros.es

Electromatel
2010
ALMACÉN MATERIAL ELÉCTRICO
Pol. Industrial Las Marismas, Nave 11
11379 Los Barrios
☎ 956 066 666

NSR
RESIDENCIA PARA MAYORES
RESIDENCIA DE MAYORES NUESTRA SRA ROSARIO
OS DESEA UNA FELIZ FERIA 2022
C/Quijote s/n Los Barrios
Telf. 956628140 / rnsrosario@hotmail.com
www.residenciansr.com

PACAMARA
music & coffee
Tlf. 613 150 499
Plaza del Mar, 4
Palmones
Pacamara Music & Coffee
@pacamaramusiccafe

BAR NUEVA CARTEYA

Especialidad en caracoles al poleo, cabrilla y pulpo
¡Ven a probar!

C/ Vicente Aleixandre nº 16 · 11370 Los Barrios
Telf: 956 621 999

Edificio de Servicios, Área de "El Fresno", 2ª Planta, Oficina B-215.
11370. Los Barrios (Cádiz), España.
T: +34 956 631 586 EMAIL: secretaria@aesba.com

Jardín Infantil CUCU
Fundado en 1994

JARDÍN INFANTIL CUCU
LAS ROSAS, N3 11370 · LOS BARRIOS, CÁDIZ
687832649 · 956622968

Asesoría Gasar, S.L.

Asesoría Gasar, S.L. es una empresa de Consultoría y Servicios con más de 20 años de experiencia en el campo de servicios de Asesoría y Gestión Empresarial para la PYME en general, con una prestación de servicio amplio y diversificado, contando para ello con un experto y profesional grupo humano, dotados con los más avanzados medio técnicos para una permanente actualización y puesta al día del servicio multidisciplinar.

ASESORÍA JURÍDICA · LABORAL · FISCAL-CONTABLE
ADMINISTRACIÓN DE FINCAS

C/ Soledad, 4 - Apartado de correos 100 - 11370 Los Barrios (Cádiz)
956 620 287 - direccion@asesoriagasar.es · www.asesoriagasar.es

Academia ANCAR

AULAS DE APOYO GENERALIZADO
PARA TODOS LOS NIVELES, PREPARACIÓN
PARA PRUEBAS DE ACCESO Y TRATAMIENTO
UNIVERSITARIO INDIVIDUALIZADO

AULA DE IDIOMAS
PREPARACIÓN DE NIVELES Y APOYO
INGLÉS Y FRANCÉS

C/ PADRE DÁMASO
(Frente a Notaría)
LOS BARRIOS
676 096 411
academiaancar@hotmail.com

OFERTA
CONVOCATORIA TODOS LOS MESES
MT MOVITRANS
CURSO-CARNET DE OPERADOR DE MAQUINARIA

EXCAVADORAS • CAMIÓN PLUMA
LOGÍSTICA DE ALMACÉN
DUMPER DE OBRAS
MANIPULADOR TELESCÓPICO
CARRETILLAS ELEVADORAS
PLATAFORMAS ELEVADORAS
7 cursos

637 800 283 - 956 620 682
www.movitransrental.com

Merka Boutik
Antojos

Tlf. de PEDIDOS:
633 958 372

WWW.MERKABOUTIK.ES

ESPECIALIDAD EN
TALLAS GRANDES

C/ Maldonado, 1 11370 Los Barrios, Cádiz
639 41 69 35
www.merkaboutik.es

50 Aniversario de la primera Corte Infantil

¿Quién nos iba a decir todo lo vivido hasta ahora verdad? Tantos años de ilusiones, de nervios, de risas, de vivencias, de vivir la feria como un niño pequeño. Si, ¿Recuerdas como vivías la feria en tu infancia? Aquellas tardes de diversión, de atracciones, de algodones de azúcar y turrones, escuchábamos de lejos la música de feria y nos envolvía con su encanto.

Este es un recuerdo de nuestra niñez, recordando nuestras 50 Reinas Infantiles que representaron nuestra feria, niñas que ahora son mujeres, este homenaje va por todas vosotras, por nuestras barreñas que han hecho que nuestro pueblo sea el que es hoy. ¡Gracias a todas!

REINA INFANTIL LOS BARRIOS 1970-1985

REINA INFANTIL LOS BARRIOS 1986-2001

2002. MARI PAZ TURRILLO ROMAN

2003. SILVIA TORO MARTIN

2004. LAURA CALLE CARABALLO

2005. ESTRELLA ESPINOSA VAZQUEZ

2006. ROCIO CABEZA SERRANO

2007. MARIA GUTIERREZ JIMENEZ

2008. Mª DEL CARMEN LARA ESPINOSA

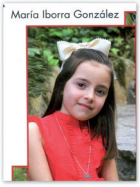

2009. MARIA IBORRA GONZALEZ

2010. LORETO CORRERO MUÑOZ

2011. CELIA MARCHANTE MOYA

2012. CRISTINA BARCIA DOMINGUEZ

2013. MARIA JIMENEZ PALACIOS

REINA INFANTIL LOS BARRIOS 2002-2013

2014. ALICIA CORRERO JIMENEZ

2015. AYMARA CORRERO GIL

2016. JIMENA TORREALBA LEO

2017. AMAIA GABIOLA DEL CORRAL

2018.MARTA TOCON PEREZ

2019. LOLA ACOSTA SAINZ

REINA INFANTIL LOS BARRIOS 2014-2020

UNA EXPERIENCIA ÚNICA EN BAQUEIRA

Bienvenidos a Rafaelhoteles by la Pleta*****, tu Hotel de lujo en Baqueira, ideal para practicar esquí o cualquier otro deporte de invierno en los Pirineos. Un cinco estrellas donde el confort de sus instalaciones, el cuidado servicio, la amplia y variada oferta gastronómica y los más actuales tratamientos de Spa le hacen ser la más completa alternativa para vivir las mejores vacaciones con familia o amigos.

rafaelhotelesbyLaPleta lapleta lapletahotel

CTRA. BAQUEIRA A BERET, S/N - COTA 1.700
25598 BAQUEIRA (LÉRIDA)
(+34) 973 645 550
reservas.lapleta@rafaelhoteles.com
www.lapleta.com

opolex+
Todo lo que necesitas

Tu academia online de preparación de oposiciones.

+ 30. 000 alumnos formados
+ Plataforma oficial de 4 Ministerios
+ Planificación personalizada, temarios y test
+ Preparadores tutores expertos

Te ayudamos a mejorar tu futuro con un trabajo estable como funcionario.

Prueba 7 días gratis

www.opolex.es

Y ahora te regalamos el temario impreso. Envío sin coste a tu casa.

* **Oferta por tiempo limitado para matrículas desde el 20.12.2021 al 31.01.2022**

Homenajeados en el Día de Andalucía 28F

Cada año encontramos mejores personas que hacen de nuestro municipio un lugar mejor. Gracias a todos los galardonados, orgullo de nuestro pueblo

PANADERÍA • BOLLERÍA

Nuestra Señora de los Remedios

Plaza Patio del Horno, 9
11370 LOS BARRIOS - Cádiz

THE ENGLISH ACADEMY
Since 1982

Cambridge

40 AÑOS CONTIGO Desde 1982

Cambridge Assessment English Authorised Exam Centre ES421
Preparation Centre for: YLE - A2 - B1 - B2 - C1 - C2

Abierto el plazo de inscripción para el
curso 2022 - 2023 ¡MATRÍCULA GRATIS!

601 035 280

INSTALACIONES FOTOVOLTAICA
Produce tu Propia Energía

Una Inversión en tu Tejado
Una Bajada en Tu Factura Eléctrica 50%

PRESUPUESTO SIN COMPROMISO

956621692 678646635
rivelectric@rivelectric.es

Rivelectric
EMPRESA LOCAL

C/ Galeón 40
Polígono Palmones I
Los Barrios

Editorial MIC
902 271 902
www.editorialmic.com

VARIETY CRUISES

LA TRANQUILIDAD DE VIAJAR EN SU PROPIO YATE

CRUCEROS BOUTIQUE DE HASTA 72 PASAJEROS EN :

GRECIA Y TURQUÍA · SEYCHELLES · ADRIÁTICO · CABO VERDE · OESTE DE ÁFRICA (SENEGAL Y GAMBIA) · CARIBE (BARBADOS Y MARTINICA) · COSTA RICA Y PANAMÁ · MAR ROJO (EGIPTO, ISRAEL Y JORDANIA) · MALTA E ISLAS EOLIAS · POLINESIA FRANCESA

www.varietycruisesspain.com

Grupos burbuja y estrictos protocolos de higiene y seguridad a bordo

Política de reserva flexible (reserve ahora, pague después)

Cancelación gratuita y reembolsable

RESERVE SU CRUCERO EN SU AGENCIA DE VIAJES DE CONFIANZA 93 217 15 74 VARIETYCRUISES@DISCOVERSPAIN.NET

ACERINOX

FABRICANDO UNA SOCIEDAD MÁS SOSTENIBLE

FELIZ FERIA

CBC SURGERY INSTITUTE

PROMOCIONES APERTURA

AUMENTO LABIOS 189 €

BÓTOX 210 €

LÍDERES EN TRANSFORMACIONES

MEDICINA Y CIRUGÍA ESTÉTICA

CBC COSTA DEL SOL	633 967 434
CBC SEVILLA	633 878 823
CBC CAMPO DE GIBRALTAR	722 636 615

*Promociones hasta fin existencias